

除雪作業・サービス概要資料

- 上地メンテナンスサービス -

Contents

..... 01 会社概要

..... 02 サービス概要

..... 03 事例紹介

..... 04 サービスの特徴

..... 05 ご依頼について

会社概要について

✓ 会社名：上地メンテナンスサービス

✓ 代表取締役：上地隼

✓ 所在地：北海道千歳市若草3丁目17-4

✓ 電話番号：080-6496-4655

✓ Eメール：uechi.mente@gmail.com

事業概要

弊社は北海道内で
太陽光発電所の管理を140件手掛けており、

除草・除雪・電気点検
架台設置・フェンスの修理など、
発電所内の全ての業務に対応しております。

加入保険

- ✓ 三井住友海上保険
- ✓ 請負業者賠償責任保険
- ✓ 生産物賠償責任保険

サービス概要

企業様や個人様の太陽光発電設備が
積雪で破損することを防ぐため
冬季シーズンに定期点検および、
除雪作業を行います

事例紹介



様々な機械をメインに使用しますが、
機械では作業できない範囲などは
作業者の手で丁寧な除雪作業をおこないます



工事名
工種
撮影日

除雪作業風景



工事名
工種
撮影日

作業風景



作業風景

サービスの特徴 (①太陽光発電所における除雪作業の重要性)

破損の原因は雪の逃げ場が無くなることによる積雪



雪が落下できないことで…
→架台下端に重量負荷がかかり架台変形
→パネル上部に積もっていき重量でパネル割れ

①設置地域の降雪量
②地面から架台まで高さ
によって適切な除雪頻度が異なります



積雪による設備破損被害の事例①

※もし破損箇所があった場合、弊社では保険修理も対応しております

雪の重量により架台が変形

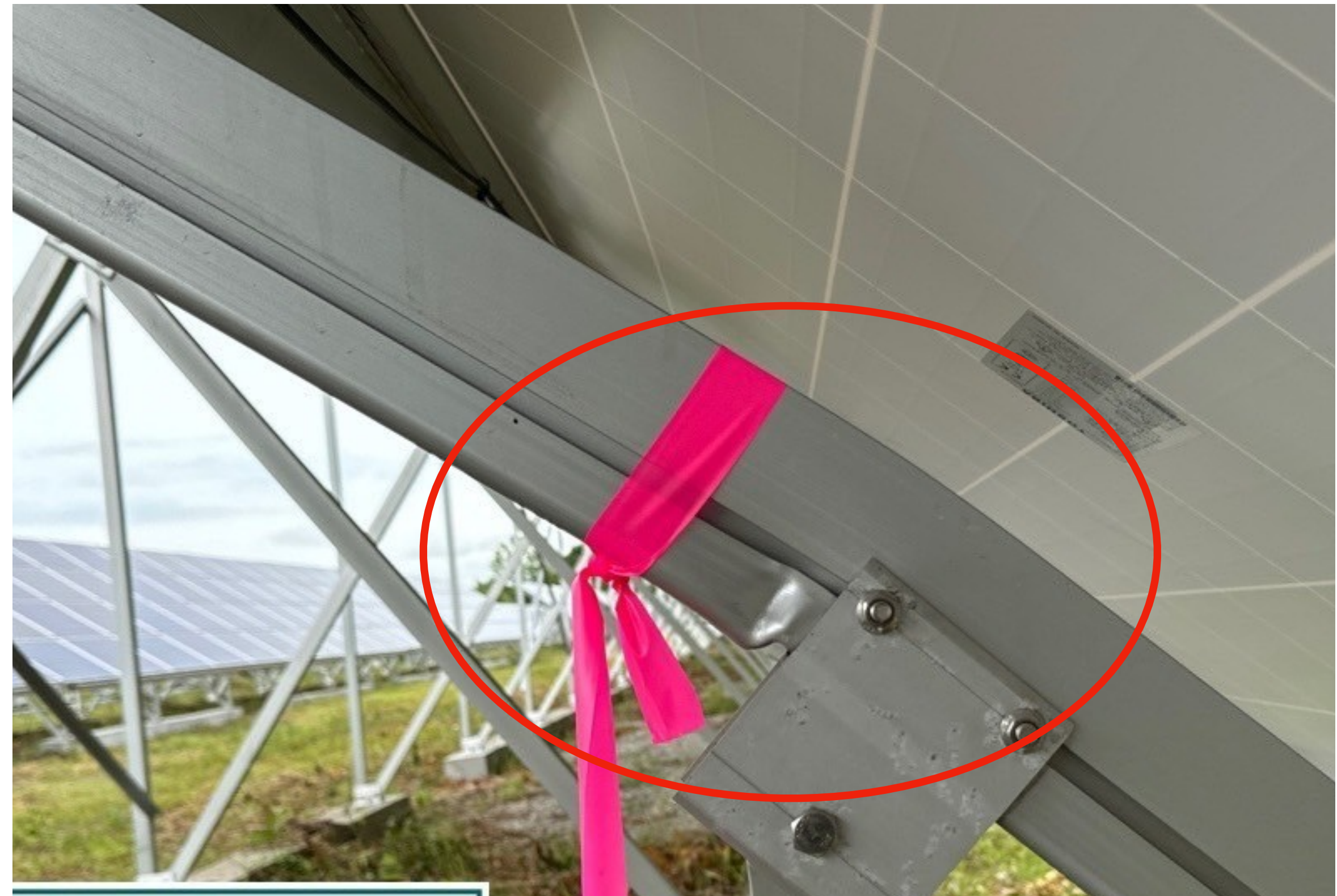

積雪による設備破損被害の事例②

※もし破損箇所があった場合、弊社では保険修理も対応しております

雪の重量によりパネルの落下

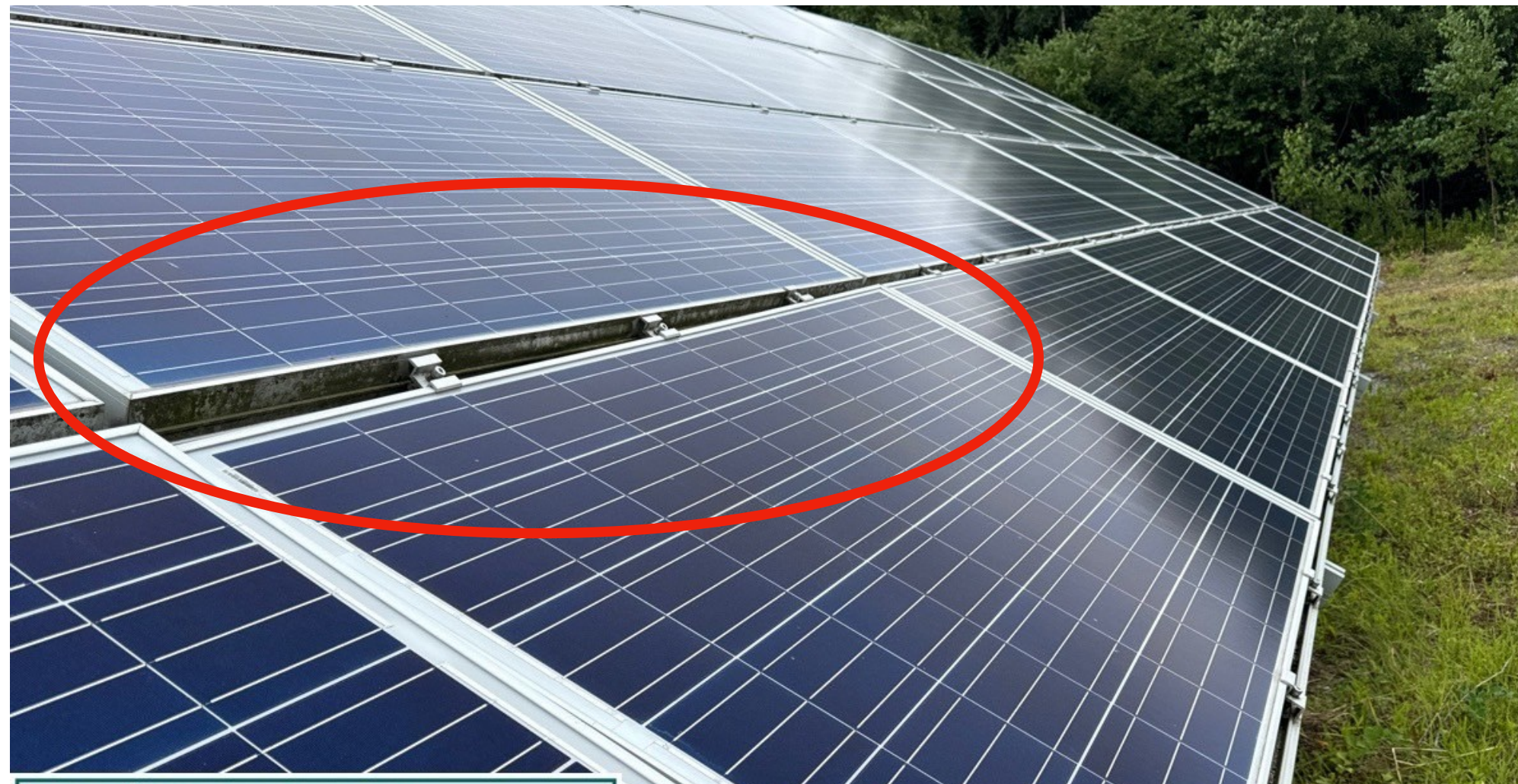

雪の重量によりパネルが破損



サービスの特徴：(②弊社のサービスの特徴・強み)

”雪の逃げ場”を確保して太陽光設備の破損を防ぐことに特化した北海道専門の除雪サービス

弊社の除雪作業の内容

- ✔ パネル前の1.5mの範囲とパネル上の雪を除雪
- ✔ 排雪なしで破損に影響しない範囲に残置処理
- ✔ 月1の現地での目視による点検
- ✔ シーズン中は追加料金無しで複数回の除雪

※シーズンの途中で契約の場合について
雪が積もってからご依頼いただくことが多いのですが、
すでに積雪量が多い場合は除雪作業の難易度
作業者のリスク、作業時間が増加するため料金の変動いたします。

余裕を持って冬季シーズンが始まる前（11月）までのご契約を推奨しています。

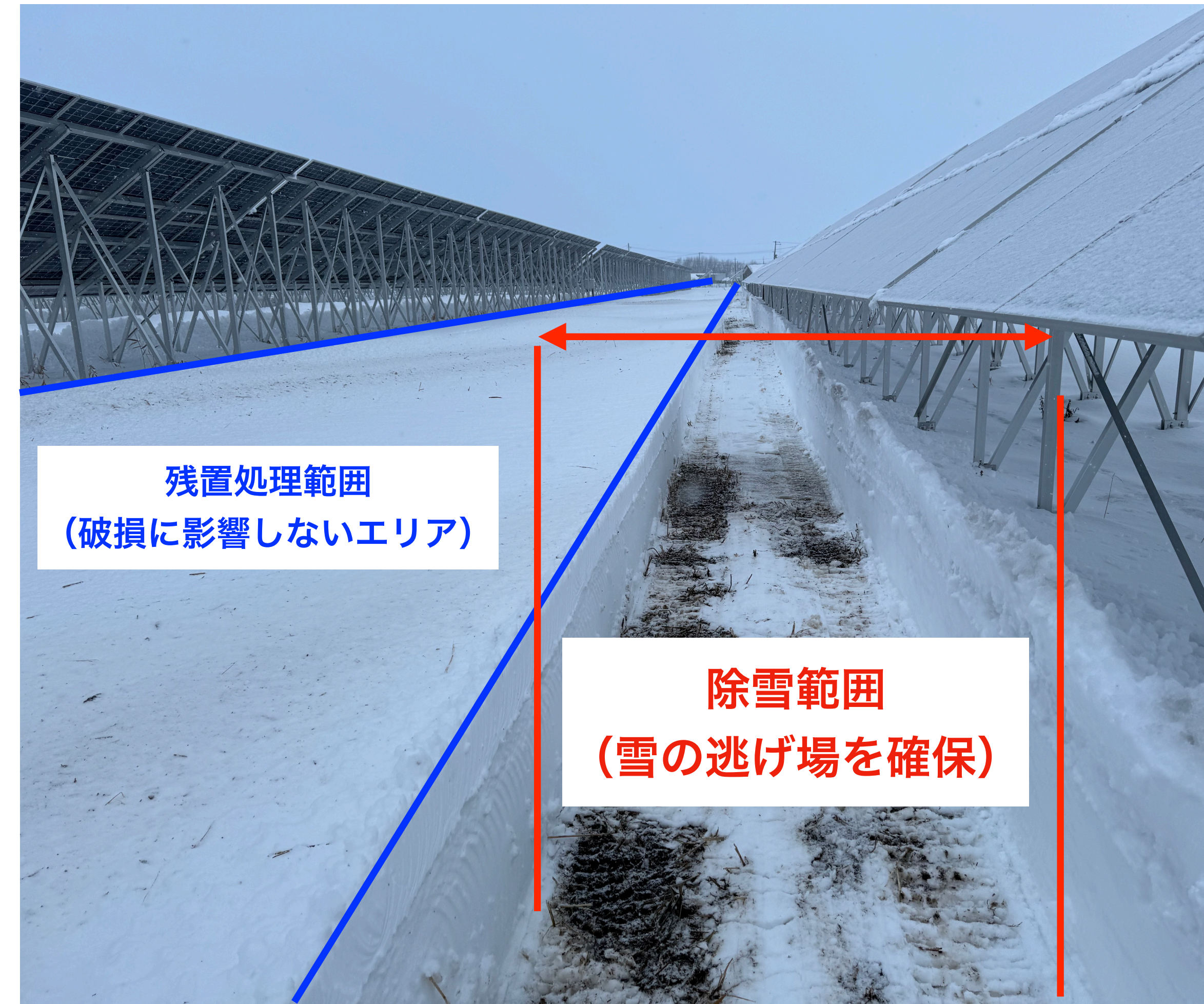

サービスの特徴 (③他社様との比較)

	A社：除雪サービス	B社：除雪サービス	当社
シーズン中の除雪回数	1回のみ	通常2回 (追加料金あり)	無制限 追加料金なし
現地での目視点検	シーズン中1回	シーズン中2回	毎月1回
作業報告書の納品	連絡のみ	写真のみ	・作業報告書 ・異常箇所報告書
除雪範囲	設備内全面	パネル上部のみ	・パネル上 ・パネル前1.5mの範囲

お客様の声



K社

これまで自社で北海道まで管理していたため、経費削減になりました。
現地の状況をお知らせして下さる所も助かっています。

メンテナンス業社の見積り金額が高く、これまで手入れをしていませんでした。
3m近く伸びていたみたいでしたが、今回、価格帯もリーズナブルで助かりました。
(年に2回お願いしました)



U様



S様

自宅から片道6時間かかる場所にあるため、これまで手入れする時間がありませんでした。
近くでメンテナンスしてくれる業者さんがいると知ったので、今回お願いしました。

ご依頼について

①ご依頼から作業開始までの流れ



ご依頼について

②よくあるご質問 (FAQ)

Q

料金はいくらですか？

A. 発電所の位置、面積、設備の仕様、積雪状況などによって金額は変動いたします。
お見積もりをご希望の方はお気軽にお問い合わせくださいませ

Q

作業完了後の報告はありますか？

A. 作業前、作業後の写真をまとめた作業完了報告書と、点検による異常箇所報告書を納品させていただきます

Q

シーズンの途中なのですが、単発で除雪作業を依頼することは可能でしょうか？

A. シーズン途中に単発での除雪作業のご依頼も承っています

ご依頼について

②よくあるご質問 (FAQ)

Q

料金を支払うタイミングはいつですか？

A1. シーズン契約の場合は、契約時に料金を銀行振り込みにてお支払いいただきます
一括でのお支払いが難しい場合はシーズン分割も可能です（12～3月の4回払い）
なるべく柔軟に対応させていただきますのでご相談ください

A2. 単発での除雪作業のご依頼の場合は、作業完了の翌月末までに銀行振込でお支払いいただきます

Q

シーズンの途中なのですが、単発で除雪作業を依頼することは可能でしょうか？

A. もちろん可能です。

架台・パネル・フェンスなど、太陽光発電設備内の全ての保守点検と修理作業を承っております
御社の保険修理費の上限額によりますが、**保険修理も対応可能**です

お問い合わせはこちらから

サービスに関するご相談、お見積もり、お申し込みについては
メールまたはお電話にてご連絡ください



080-6496-4655



uechi.mente@gmail.com

- 上地メンテナンスサービス -